ENCONTRO NACIONAL DE CIDADANIA DIGITAL

SEGURANET | VINTE ANOS
a navegar em segurança

PROMOVER O BEM-ESTAR NA ERA DIGITAL DE CRIANÇAS E JOVENS

QUA 15.5. | Escola Superior Agrária de Santarém

Transmissão online, em direto.

REGISTE-SE

APRESENTAÇÃO DO ENCONTRO
Marta Gonçalves e Augusto Oliveira | Líderes Digitais

09h00
RECEÇÃO DOS PARTICIPANTES

09h30
SESSÃO DE ABERTURA

Maria João Horta | Subdiretora-Geral da Educação

João Moutão | Presidente do Instituto Politécnico de Santarém

Ricardo Gonçalves | Presidente do Município de Santarém

09h45
A ESTRATÉGIA EUROPEIA UMA INTERNET MELHOR PARA AS CRIANÇAS

Hans Martens | Coordenador da Rede *Insafe*/Coordenador da Área Cidadania Digital na *European SchoolNet*

10h15
PAINEL "PROMOVER O BEM-ESTAR NA ERA DIGITAL ENTRE OS MAIS NOVOS"

MODERAÇÃO: JOANA MARTINS, EMBAIXADORA EUROPEIA *BETTER INTERNET FOR KIDS (BIK)*

Sónia Seixas | Instituto Politécnico de Santarém

Cristina Ponte | Faculdade de Ciências Sociais e Humanas da Universidade Nova de Lisboa /EU Kids Online

Maria José Brites | Universidade Lusófona do Porto/DiCi-Educa

Ivone Patrão | Instituto Universitário de Ciências Psicológicas, Sociais e da Vida (Ispa)/Geração Cordão

11h00
PAUSA PARA CAFÉ

ENCONTRO NACIONAL DE CIDADANIA DIGITAL

11h10

PAINEL "A PROTEÇÃO DE CRIANÇAS E JOVENS NA ERA DIGITAL"

MODERAÇÃO: JOÃO LOPES, LÍDER DIGITAL E EMBAIXADOR EUROPEU BIK

António Gameiro Marques (a confirmar) I Diretor-Geral do Gabinete Nacional de Segurança

Pedro Verdelho (a confirmar) I Coordenador do Gabinete Cibercrime da Procuradoria-Geral da República

Carmen Rasquete I Secretária-Geral da Associação Portuguesa de Apoio à Vítima

Carla Costa I Inspetora-Chefe Polícia Judiciária

11h45

PAINEL "A CAPACITAÇÃO DIGITAL DAS ESCOLAS E A PROMOÇÃO DO BEM-ESTAR DE CRIANÇAS E JOVENS"

MODERAÇÃO: JOÃO MARTINS I ENGENHEIRO INFORMÁTICO/ EMBAIXADOR EUROPEU BIK

Marco Gomes I Diretor Regional de Educação da Região Autónoma da Madeira

Luís Fernandes I Diretor Centro de Formação da Associação de Escolas dos concelhos da Póvoa do Varzim e Vila do Conde

Cristina Novo I Coordenadora do Centro de Competência TIC (CCTIC) da ESE/IP de Santarém

Paulo Almeida I Diretor do Agrupamento de Escolas Fernando Casimiro Pereira da Silva

12h30

ALMOÇO VOLANTE

13h30

VISITA GUIADA À QUINTA DA ESCOLA SUPERIOR AGRÁRIA DE SANTARÉM

14h30

PAINEL "TODOS JUNTOS POR UMA INTERNET MELHOR: O CONSÓRCIO CENTRO INTERNET SEGURA"

MODERAÇÃO: SOFIA MELO, LÍDER DIGITAL E EMBAIXADORA EUROPEIA BIK

Sofia Rasgado I Centro Internet Segura/Centro Nacional de Cibersegurança

Lígia Azevedo I Centro de Sensibilização SeguraNet/ DGE

Margarida Saco I Instituto Português do Desporto e Juventude

Carolina Soares I Associação Portuguesa de Apoio à Vítima

15h00

PAINEL "SEGURANET: VINTE ANOS A NAVEGAR EM SEGURANÇA"

MODERAÇÃO: CAROLINA FERNANDEZ, LÍDER DIGITAL

Luís Valente I CCTIC da Universidade do Minho

Silvina Feijão I SeguraNet/DGE

ENCONTRO NACIONAL DE CIDADANIA DIGITAL

15h15

WORKSHOPS "EDUCAÇÃO PARA A CIDADANIA DIGITAL"

01. Combate ao discurso de ódio e à discriminação na sua expressão online I CCTIC Setúbal e CCTIC da Universidade de Aveiro

02. Desinformação: O papel da Escola na prevenção deste fenómeno I CCTIC Softciências e CCTIC ESE/IP Viseu

03. Proteção de Dados e a Cibersegurança nas Escolas I CCTIC Entre Mar e Serra e CCTIC Universidade de Évora

04. Prevenção das Dependências Online de crianças e jovens I CCTIC IE da Universidade de Lisboa e CCTIC Educom

05. IA e Ética: desafios e oportunidades I CCTIC ESE/IP de Castelo Branco e CCTIC ESE/IP de Santarém

06. Direitos de Autor e Propriedade Intelectual na Educação I CCTIC de Bragança e Marisa Lucas I SeguraNet/DGE

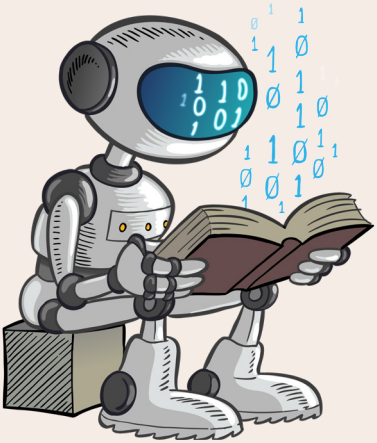

16h15

PAUSA PARA CAFÉ

16h25

WORKSHOPS "EDUCAÇÃO PARA A CIDADANIA DIGITAL"

01. Combate ao discurso de ódio e à discriminação na sua expressão online I CCTIC Setúbal e CCTIC da Universidade de Aveiro

02. Desinformação: O papel da Escola na prevenção deste fenómeno I CCTIC Softciências e CCTIC ESE/IP Viseu

03. Proteção de Dados e a Cibersegurança nas Escolas I CCTIC Entre Mar e Serra e CCTIC Universidade de Évora

04. Prevenção das Dependências Online de crianças e jovens I CCTIC IE da Universidade de Lisboa e CCTIC Educom

05. IA e Ética: desafios e oportunidades I CCTIC ESE/IP de Castelo Branco e CCTIC ESE/IP de Santarém

06. Direitos de Autor e Propriedade Intelectual na Educação I CCTIC de Bragança e Marisa Lucas I SeguraNet/DGE

17h30

CERIMÓNIA DE ENTREGA DE PRÉMIOS

APRESENTAÇÃO: MARTA GONÇALVES E TIAGO FARIA I LÍDERES DIGITAIS

18h30

SESSÃO DE ENCERRAMENTO

ENCONTRO NACIONAL DE CIDADANIA DIGITAL

SEGURANET | VINTE ANOS
a navegar em segurança

PROMOVER O BEM-ESTAR NA ERA DIGITAL
DE CRIANÇAS E JOVENS

QUA 16.5. Escola Superior de Educação de Santarém

09h30
RECEÇÃO DOS PARTICIPANTES

10h00
ZIGZAGA NA NET

10h30
WORKSHOPS "EDUCAÇÃO PARA A CIDADANIA DIGITAL"

11h30
COFFEE BREAK

12h00
WORKSHOPS "EDUCAÇÃO PARA A CIDADANIA DIGITAL"

13h00
SESSÃO DE ENCERRAMENTO

SEGURANET
NAVEGAR EM SEGURANÇA

REPÚBLICA PORTUGUESA
EDUCAÇÃO

direção-geral da educação

CIS

insafe

Financiado pela União Europeia